



PROGRAMA

SEMBRANDO VIDA



FUNDACIÓN
VICENTE LUCCI
EDUCANDO EN VALORES



Programa Sembrando Vida

Desde Fundación Vicente Lucci impulsamos valores que permitan a los jóvenes aspirar a un futuro mejor. Fomentamos el progreso a través del compromiso y el desarrollo de una personalidad autónoma, permitiendo que los mismos desplieguen sus alas a través de sus propios esfuerzos.

El Programa Sembrando Vida beneficia a los alumnos que terminan el ciclo educativo primario y secundario en las escuelas del área de influencia de los activos de Grupo Lucci, con el objetivo de concientizar sobre la importancia que tienen los valores como el compromiso, la responsabilidad y esfuerzo en el progreso personal, y mediante la plantación de árboles, queremos generar promotores responsables de acciones sustentables para nuestra comunidad local.

A partir de estas acciones como la capacitación y luego la plantación de árboles, queremos significar el cierre de un ciclo y la apertura de uno nuevo. En ambas etapas, los valores acompañan las diferentes acciones y desde la Fundación vamos a transmitirles a las nuevas generaciones la importancia de comprometerse con el propio progreso a través de buenos hábitos, de la misma manera que lo hace la naturaleza y principalmente los árboles que dejarán plantados en su escuela, el mismo podrá crecer y dar sus frutos si cuenta con el cuidado necesario.

Objetivos del programa

- Concientizar sobre la importancia que tienen los valores: COMPROMISO, RESPONSABILIDAD y ESFUERZO para progresar.
- Generar promotores responsables de acciones sustentables para nuestra comunidad local.

Alianzas

Trabajamos en articulación con organismos públicos y privados para lograr un impacto ambiental y personal positivo. Junto a Fundación ProYungas desarrollamos actividades educativas para el bien común y el cuidado del ambiente.

Comprometidos con



Taller Sembrando Vida

1º Actividad: Presentación del Voluntario.

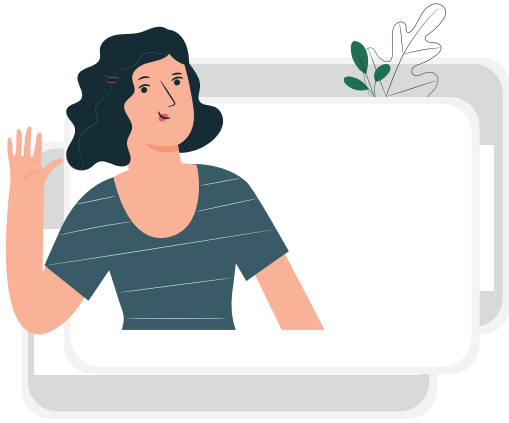

El voluntario debe saludar al grupo. Presentarse, decir su nombre, a qué institución pertenece y cuál es el objetivo de la visita.

Posteriormente comenta por qué elegimos la escuela como referente fundamental en la educación de la sociedad.

Para Fundación Vicente Lucci es fundamental la participación de las escuelas, las instituciones y la comunidad en el cuidado del medio ambiente y de las personas. Es una de las instituciones más importantes en la vida de niños, jóvenes y adultos. A partir de la educación que reciben los alumnos puede ser generadores de cambio, tanto en las instituciones como en su vida personal.

Los hábitos incorporados desde la infancia son los más fuertes y quedan arraigados en la formación de niños y jóvenes. Generar preguntas y brindar algunas respuestas sobre temas de conducta social y medio ambiental permite a los alumnos incorporar valores y actuar de forma tal que sea ejemplo a imitar por los demás, reflejando buenos hábitos de comportamiento.

1° PARTE

Actividad 1: Vivero Fundación Vicente Lucci

“Hoy vinimos a plantar un árbol con cada uno de ustedes del vivero de Fundación Vicente Lucci, ubicado en la comunidad de San Rafael, ciudad de Lules, provincia de Tucumán.”

Desde el 2021 junto a profesionales especializados, construimos un vivero de plantas nativas y forestales de la zona, previamente seleccionadas de acuerdo al potencial de la región. Estas especies han sido cuidadas rigurosamente para que ustedes nos ayuden a forestar Tucumán, Santiago del Estero, Catamarca y brindar a nuestro medio ambiente más recursos naturales.

Las semillas que utilizamos en el vivero son recolectadas manualmente en los bosques nativos de Citrusvil.

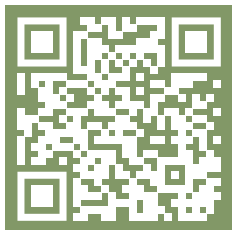

Compartimos un video para que conozcan más sobre el vivero y nuestro programa:

<https://www.youtube.com/watch?v=LpHEQ1HML0Q>

Algunas especies con las que contamos en el vivero de Fundación Vicente Lucci:

Tipa o Tipa blanca

Tipuana tipu



Cascarón o Tipa amarilla

Casaronia astragalina



Pacará o Timbó

Enterolobium contortisiliquum

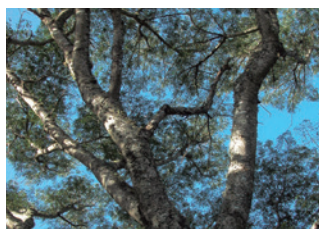

Jacarandá o Tarco

Jacaranda cuspidifolia



Lapacho Rosado

Handroanthus impetiginosus

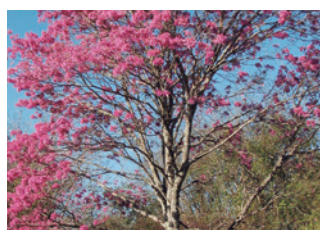

Pata de vaca, pata de cabra o Pezuña de buey

Bauhinia forficata ssp. Pruinosa

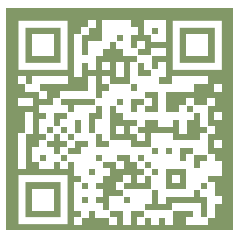

Fuente:

<http://arborea.proyungas.org.ar/>

Continúa el Voluntario:

“El árbol representa VIDA y necesita diversos cuidados para atravesar procesos que permitan su crecimiento y desarrollo. Al igual que ustedes que están culminando una etapa en sus vidas e iniciarán una nueva, queremos que siempre recuerden a su árbol aquí en la escuela.

El árbol con cuidados, esfuerzo y compromiso va a crecer y florecer, como cada uno de ustedes. Mantengan estos valores que les servirá para progresar en lo que se propongan”.

Cada uno en su cartilla tiene una pregunta, les damos 20 minutos, para que completen y luego se realiza un espacio de puesta en común con el grupo.

¿Cuáles son los buenos hábitos que podés implementar para construir un mejor futuro para vos y la comunidad?



Actividad 2: Ciclo de Vida

Compartimos dos fotos en donde mostramos el ciclo de vida del árbol y el ciclo de vida de una persona:

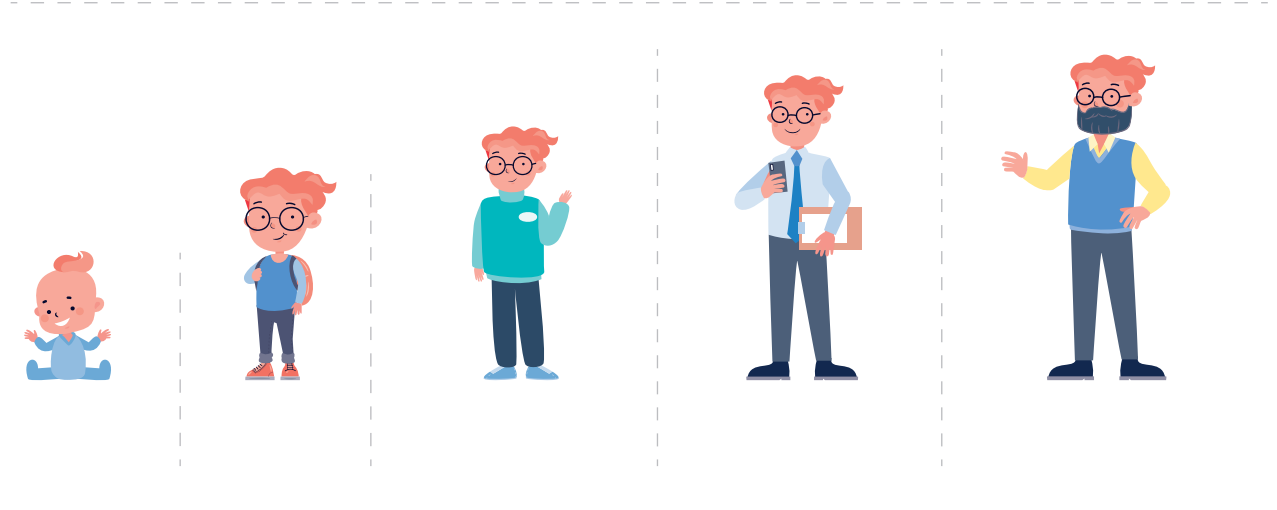
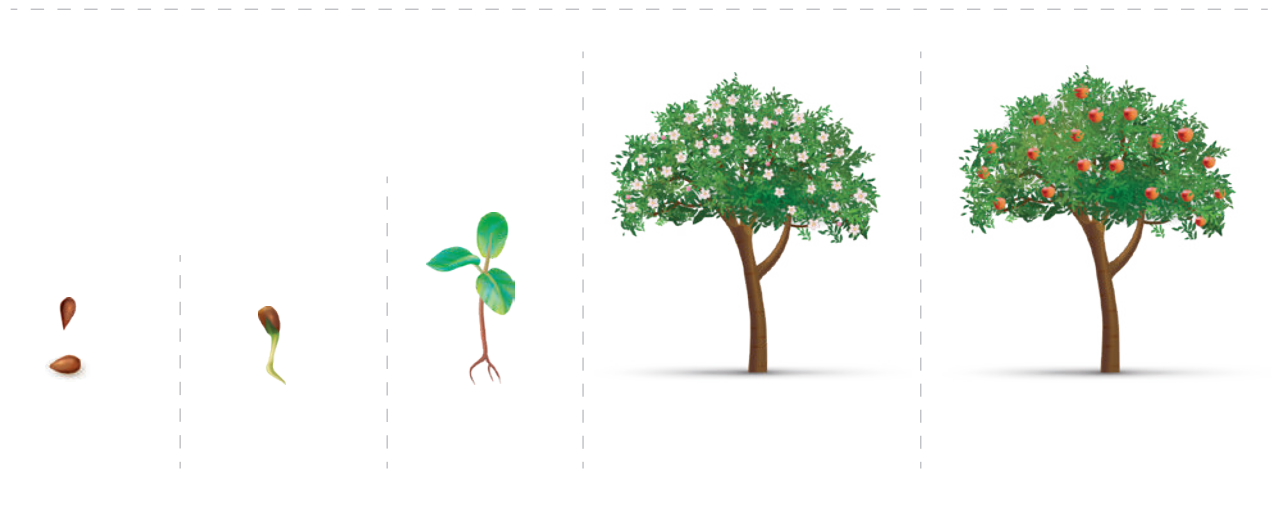

Escribe cómo te imaginás tu ciclo de vida

Nombre

Escuela

Edad

Comunidad

***¿Tenés algún sueño?
¿Cuál es el sueño que querés lograr?***

2° PARTE

Actividad 1: Preservando la Biodiversidad



¿Conocen qué es la biodiversidad?

La biodiversidad es la diversidad de vida, la variedad de seres vivos que existen en el planeta y las relaciones que establecen entre sí y con el medio que los rodea. Es el resultado de millones de años de evolución.

La biodiversidad tiene dos dimensiones: la biológica y la cultural.

- Comprende la diversidad genética, de especies (animales, plantas, hongos y microorganismos), de poblaciones y de ecosistemas.
- Son los múltiples procesos culturales que en diferentes épocas y contextos han caracterizado la relación del ser humano con su entorno natural.

¿Cómo podemos proteger la biodiversidad y extinción de especies?

Debemos comprometernos a reducir la pérdida de especies silvestres. Aunque el número de extinciones en el país es bajo, cada vez hay más, especies en riesgo y vulnerabilidad. La mejor estrategia al respecto es la protección del hábitat. Además, la reducción de la presión sobre algunas especies en particular por motivos de interés económico, cinegético o de control de “plagas”.

Forestación: importancia de los árboles nativos

Los árboles nativos (autóctonos o indígenas) son aquellos que crecen en el área biogeográfica de donde son originarios. Esto quiere decir que están adaptados a ese lugar con un clima, suelo, agua y comunidad biótica determinados, que ocurrió durante miles de años. Esta adaptación específica a un sitio les otorga una ventaja de supervivencia frente a especies que son exóticas o también denominadas invasoras.

Beneficios de la plantación de un árbol:

Las especies nativas constituyen un bien natural para el ecosistema en el cual se desarrolla debido a que:

- Regulan el microclima del área;
- Son refugio y hábitat de otras especies animales y vegetales que crecen bajo su influencia;
- Protegen al suelo de la erosión, mejoran su permeabilidad, aportan materia orgánica, mantienen su humedad y favorecen el desarrollo de microorganismos en el suelo;
- Ofrecen productos de gran valor, como madera, frutos, aceites, semillas, entre otros;
- Y agregan valor paisajístico a la zona.

Los árboles nativos crean ecosistemas complejos porque están asociados a otras plantas, insectos, hongos y fauna y tienen interrelaciones específicas que deriva en la autorregulación del sistema.

Compensan nuestra huella de carbono, restaurando y conservando espacios con forestales nativos de la región.



Programa Paisaje Productivo Protegido: Testimonios

Escaneá el código para ver el video

Actividad 2: Difundamos nuestra acción en redes sociales

Las buenas acciones pueden multiplicarse cuando se visibilizan correctamente. Las redes sociales, utilizadas con un propósito positivo, son una poderosa herramienta para inspirar y generar cambios.

El voluntario invita a los alumnos a tomar fotografías durante la actividad de plantación y a compartirlas en sus redes sociales.

Inspiremos a otras personas y demos a conocer el trabajo conjunto con la Fundación Vicente Lucci.

¡Compartamos nuestro aporte al cuidado de la biodiversidad

Publicá tus fotos en Facebook e Instagram con el hashtag #SembrandoVida #FundacionVicenteLucci arróbanos!!!



Instagram

<https://www.instagram.com/vicenteluccifundacion/>



Facebook

<https://www.facebook.com/fundacion.vicentelucci>



Linkedin

<https://www.linkedin.com/company/fundacion-vicente-lucci/>

Cerramos la actividad con la plantación de árboles en el predio seleccionado y se procede a la entrega de certificados de reconocimientos para los alumnos participantes.

PROGRAMA

SEMBRANDO VIDA



WWW.fundacionvlucci.org.ar

Por consultas y/o por alianzas con **Fundación Vicente Lucci**, contáctanos

Tucumán

(0381) 4515667

Ruta 302 - km 7, Cevil Pozo

Buenos Aires

Carlos Pellegrini 1.163 3° piso, Oficina A
C.P: (C1009ABW) Buenos Aires, Argentina.

(+5411) 43283534



FUNDACIÓN
VICENTE LUCCI
EDUCANDO EN VALORES

GRUPO LUCCI
CRECIENDO RESPONSABLEMENTE